



**LIETUVOS RESPUBLIKOS APLINKOS MINISTERIJA
VALSTYBINĖ MIŠKŲ TARNYBA**

Biudžetinė įstaiga, kodas 302471705, Pramonės pr. 11a, LT-51327 Kaunas, tel. (8-37) 490 220, faks. (8-37) 490 251,
el. paštas: vmt@amvmt.lt, <http://www.amvmt.lt>

P A Ž Y M A

**APIE PINIGINĘ KOMPENSACIJĄ UŽ MIŠKO ŽEMĖS PAVERTIMĄ KITOMIS
NAUDMENOMIS**

2019-04-09 Nr. 96090

1. Kitomis naudmenomis paverčiamos miško žemės duomenys:

Adresas: Alytaus r. sav.

Plotas: 4,41 ha

2. Nekilnojamojo turto registre įregistruoto žemės sklypo, kuriame yra kitomis naudmenomis paverčiama miško žemė, duomenys:

Kadastrinis Nr.: (žemės sklypų sąrašas pridedamas)

3. Lietuvos Respublikos miškų valstybės kadastrė įregistruotos kitomis naudmenomis paverčiamos miško žemės duomenys:

Miškų urėdija: Alytaus

Girininkija / Kvartalo Nr.: Dzirmiškių / 117, 119, 120, 126, 709

Girininkija / Kvartalo Nr.: Kalesnykų / 172

Girininkija / Kvartalo Nr.: Punios / 105, 715, 716, 717, 718, 721

Miškų grupė: II, III, IV

4. Piniginės kompensacijos už miško žemės pavertimą kitomis naudmenomis dydis*:

Miško žemės sklypo vertė**:

Medynų įveisimo ir išauginimo išlaidos:

Prarasto medienos prieaugio vertė:

Iš viso: 58569,98 Eur (penkiasdešimt aštuoni tūkstančiai penki šimtai šešiasdešimt devyni Eur 98 ct)

Pažymos galiojimo terminas: Galioja vienerius metus (iki 2020-04-09)

* Piniginės kompensacijos už miško žemės pavertimą kitomis naudmenomis dydis apskaičiuotas vadovaujantis Lietuvos Respublikos Vyriausybės 2011 m. rugsėjo 28 d. nutarimu Nr. 1131 nustatyta tvarka.

** Miško žemės sklypo vertė apskaičiuota pagal VĮ Registrų centro pateiktą kitomis naudmenomis paverčiamos miško žemės sklypo vertę rinkos kainomis ir atsižvelgus į šių miškų priskyrimą miškų grupėms.

Vadovaujantis Lietuvos Respublikos Vyriausybės 2011 m. rugsėjo 28 d. nutarimo Nr. 1131 8 punktu, kompensacija už miško žemės pavertimą kitomis naudmenomis sumokama į Lietuvos Respublikos valstybės biudžetą (Biudžeto pajamų surenkamąją sąskaitą Nr. LT24 7300 0101 1239 4300, esančią banke „Swedbank“, arba sąskaitą Nr. LT12 2140 0300 0268 0220, esančią banke Nordea Bank Finland Plc Lietuvos skyrius, įmokos kodas 5442, lėšų gavėjas Valstybinė mokesčių inspekcija prie Lietuvos Respublikos finansų ministerijos, juridinio asmens kodas 188659752) per nustatytą pažymos galiojimo terminą.

Apskaičiuojant piniginės kompensacijos už miško žemės pavertimą kitomis naudmenomis dydį, nėra vertinamas tokios procedūros vykdymo leistinumas - sprendimas dėl miško žemės pavertimo kitomis naudmenomis priimamas vadovaujantis Lietuvos Respublikos Vyriausybės 2011 m. rugsėjo 28 d. nutarimu Nr. 1131. Ši pažyma nėra leidimas (sutikimas) vykdyti miško žemės pavertimą kitomis naudmenomis!

PRIDEDAMA:

1. Lietuvos Respublikos miškų valstybės kadastro žemėlapis ištrauka Nr. 96091, 7 lapai.

2. Žemės sklypų sąrašas, 1 lapas.

Miškų kadastro skyriaus vedėjas

Vyriausioji specialistė

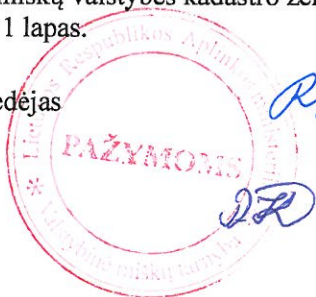

R. Beniušis

Ričardas Beniušis

Rasa Kulbokienė

ŽEMĖS SKLYPŲ SĄRAŠAS PRIE VALSTYBINĖS MIŠKŲ TARNYBOS 2019-04-09
PAŽYMO NR. 96090

Kadastrinis Nr.	Unikalus Nr.	Žemės sklypo plotas, ha	Kitomis naudmenomis paverčiamas miško žemės plotas sklype, ha
3350/0001:74	3350-0001-0074	6,0940	1,04
3323/0002:296	4400-0282-8544	0,6900	0,01
3323/0002:452	4400-1660-7802	85,2414	0,01
3350/0006:405	4400-4136-4098	2,3407	0,16
3310/0003:118	3310-0003-0118	2,4200	0,02
3350/0006:413	4400-4139-9651	4,5280	0,11
3350/0006:404	4400-4136-4576	1,6187	0,06
3350/0002:280	4400-1953-1107	11,0221	0,29
3350/0004:414	4400-4338-6963	0,5386	0,07
3350/0006:100	3350-0006-0100	0,2740	0,04
3350/0006:38	3350-0006-0038	9,2000	0,05
6965/0002:119	6965-0002-0119	12,0000	0,01
3350/0006:406	4400-4357-5193	3,6155	0,11
3310/0003:208	4400-0059-4998	1,6200	0,06
3350/0001:282	4400-5014-2120	8,4335	0,03
3310/0003:18	3310-0003-0018	6,9673	0,01
3310/0001:371	4400-4470-1282	235,3671	1,51
3350/0006:84	3350-0006-0084	8,8785	0,33
3350/0006:139	3350-0006-0139	0,5000	0,16
		Iš viso:	4,08

Pastaba: Nekilnojamojo turto kadastro 2019-02-01 duomenys.



LIETUVOS RESPUBLIKOS MIŠKŲ VALSTYBĖS KADASTRO ŽEMĖLAPIO IŠTRAUKA

Alytaus miškų urėdija Punios girininkija

2019-04-09 Nr. 96091

1:10 000

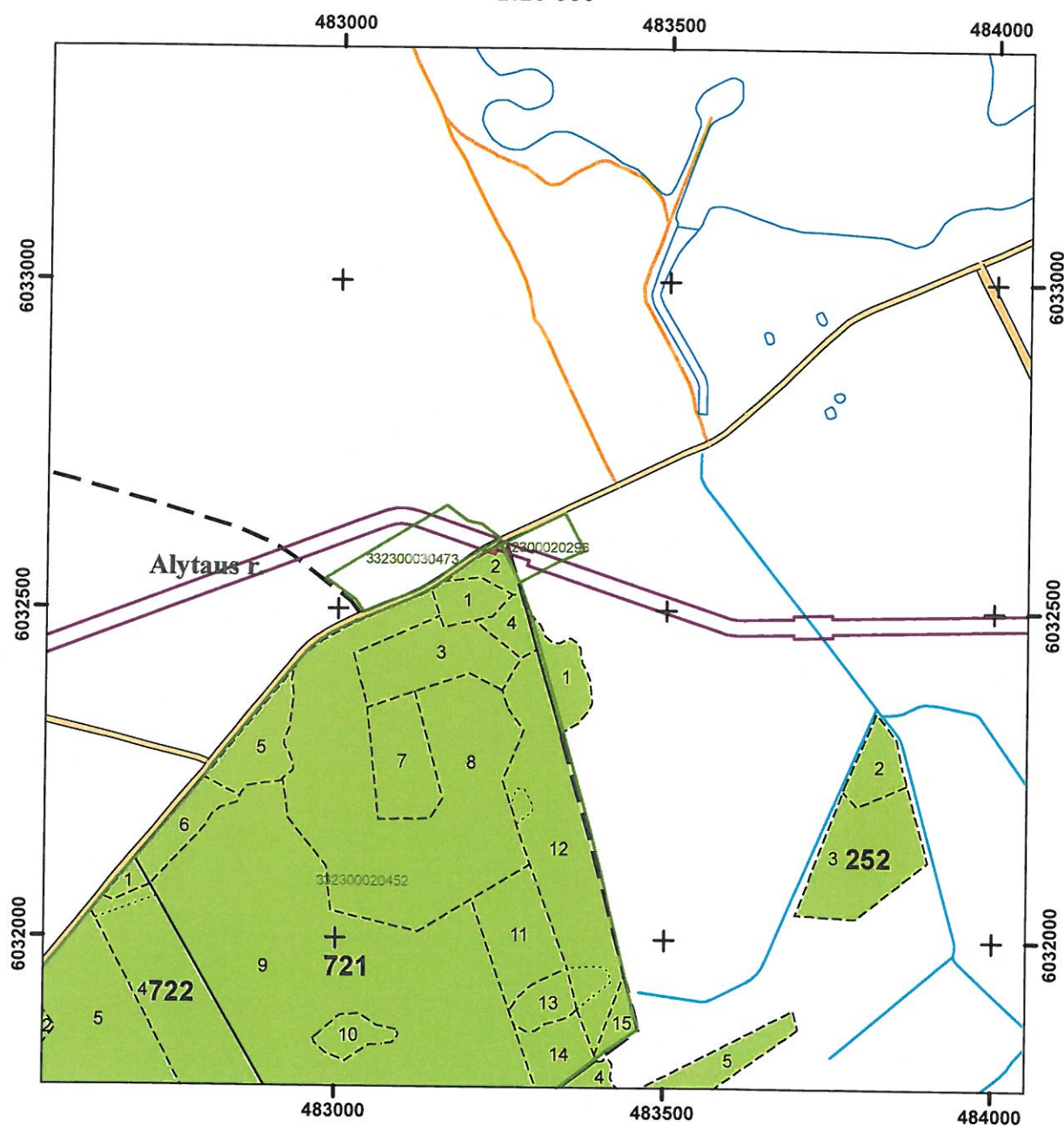

Sutartiniai ženklai

- Žemės sklypai (Nekilnojamojo turto kadastro 2019-02-01 duomenys)
- Planuojamos paversti kitomis naudmenomis miško žemės plotas
- Magistralinio dujotiekio statybos darbų zona
- Miško žemė
- Ne miško žemė apauganti mišku
- Savivaldybių ribos



LIETUVOS RESPUBLIKOS MIŠKŲ VALSTYBĖS KADASTRO ŽEMĖLAPIO IŠTRAUKA

Alytaus miškų urėdija Punios girininkija

2019-04-09 Nr. 96091

1:10 000

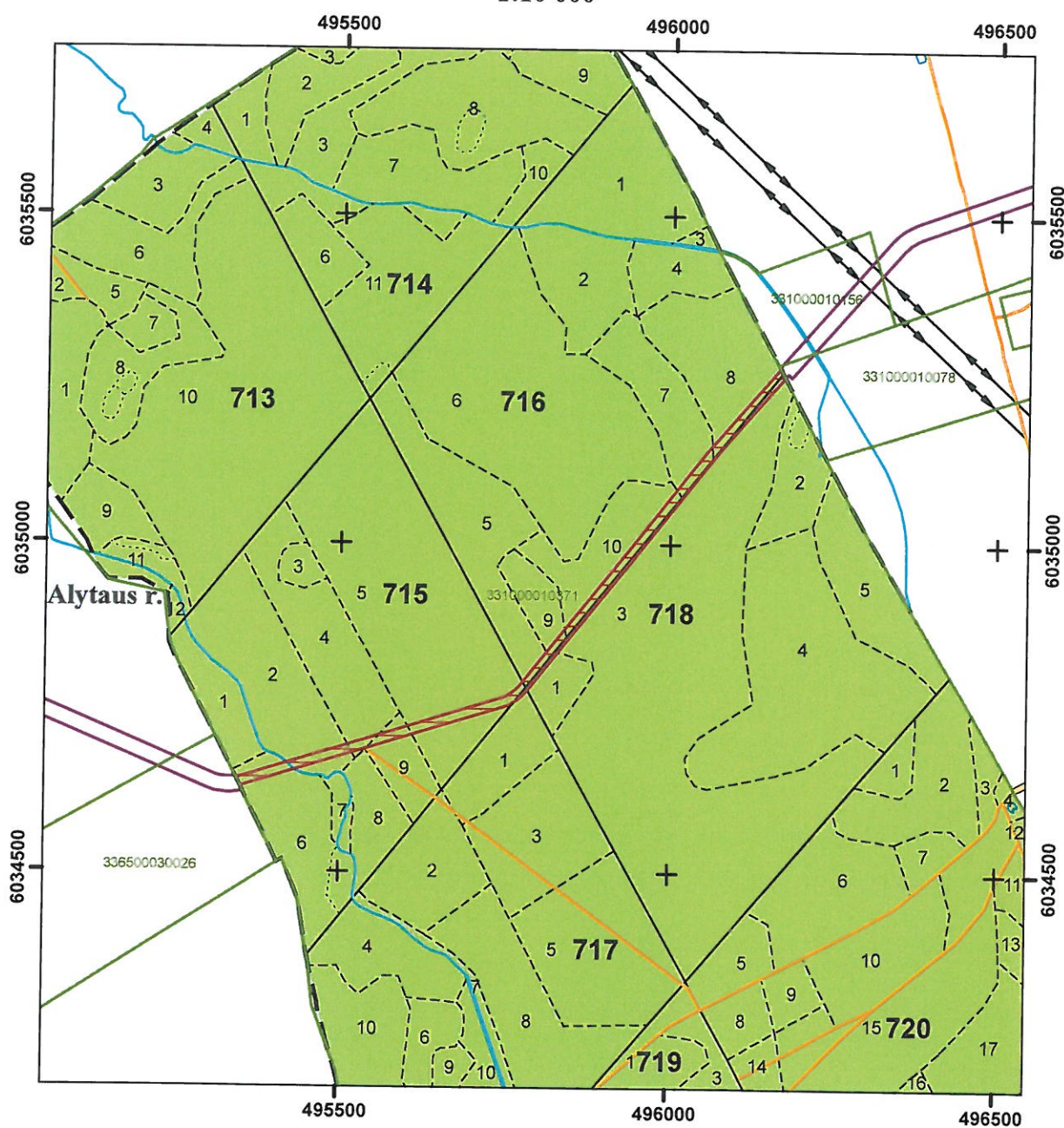

Sutartiniai ženklai

- Žemės sklypai (Nekilnojamojo turto kadastro 2019-02-01 duomenys)
- Planuojamos paversti kitomis naudmenomis miško žemės plotas
- Magistralinio dujotiekio statybos darbų zona
- Miško žemė
- Ne miško žemė apauganti mišku
- Savivaldybių ribos



LIETUVOS RESPUBLIKOS MIŠKŲ VALSTYBĖS KADASTRO ŽEMĖLAPIO IŠTRAUKA

Alytaus miškų urėdija Punios girininkija

2019-04-09 Nr. 96091

1:10 000

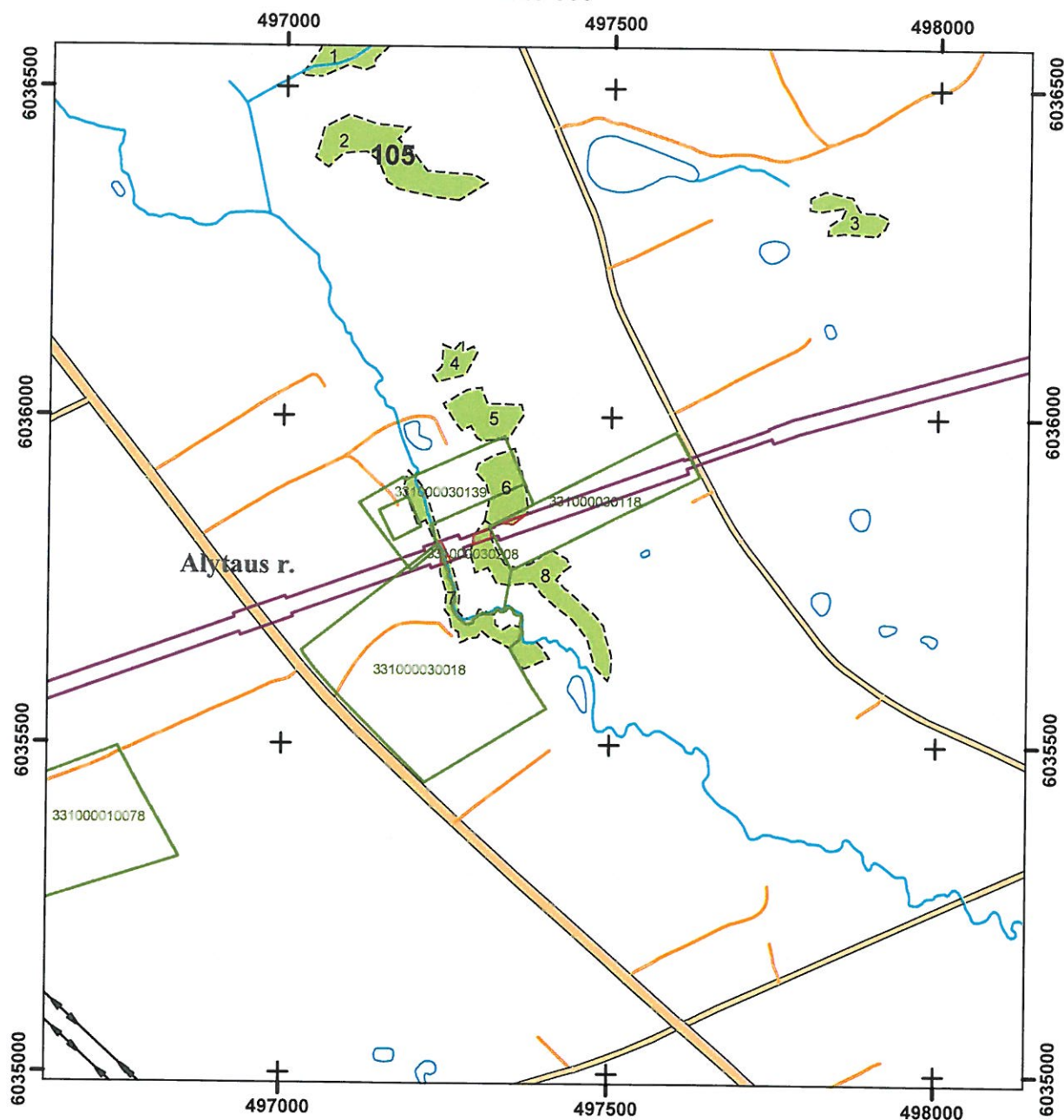

Sutartiniai ženklai

- Žemės sklypai (Nekilnojamojo turto kadastro 2019-02-01 duomenys)
- Planuojamos paversti kitomis naudmenomis miško žemės plotas
- Magistralinio dujotiekio statybos darbų zona
- Miško žemė
- Ne miško žemė apauganti mišku
- Savivaldybių ribos



LIETUVOS RESPUBLIKOS MIŠKŲ VALSTYBĖS KADASTRO ŽEMĖLAPIO IŠTRAUKA

Alytaus miškų urėdija Dzirmiškių girininkija

2019-04-09 Nr. 96091

1:10 000

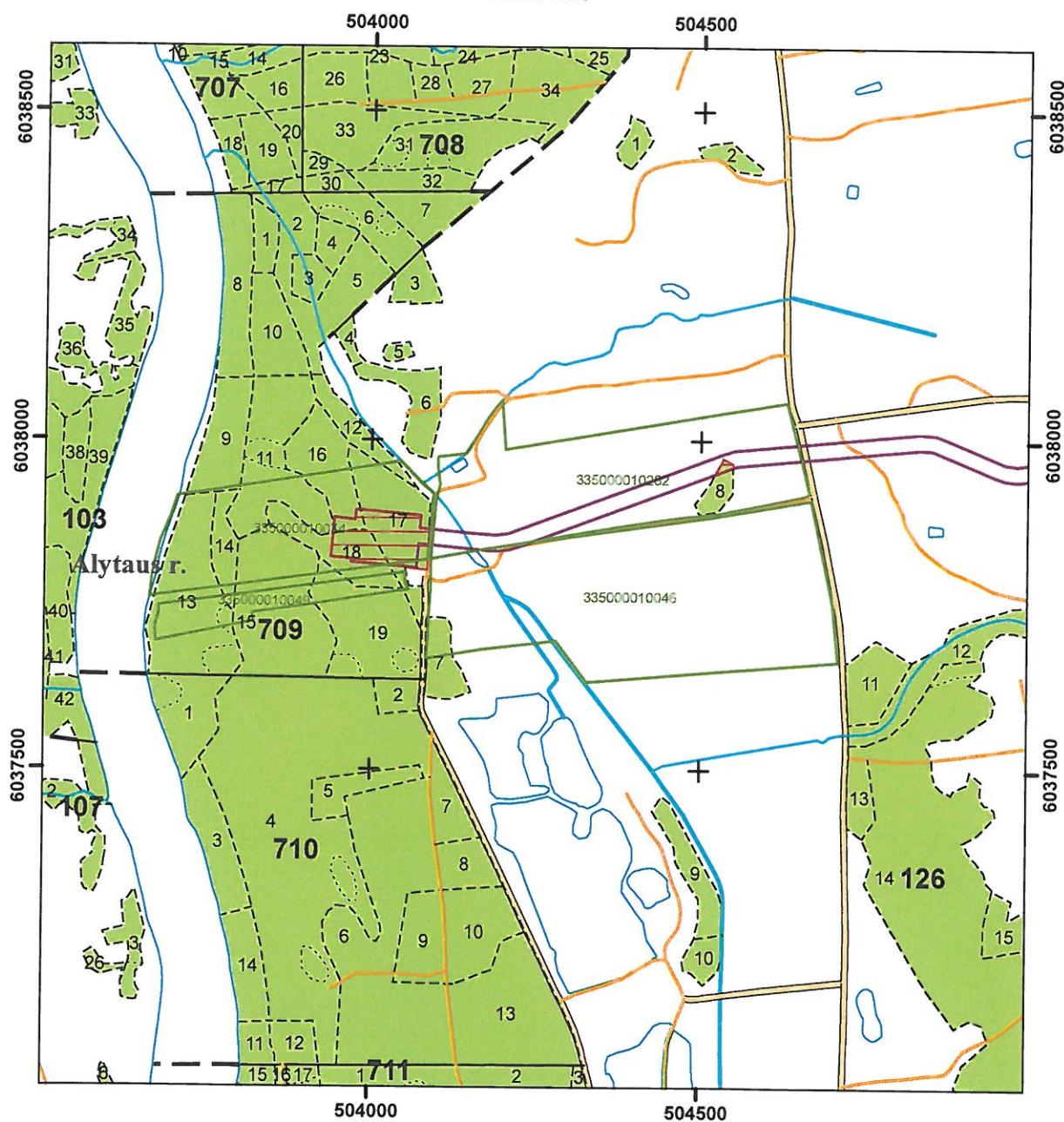

Sutartiniai ženklai

- Žemės sklypai (Nekilnojamojo turto kadastro 2019-02-01 duomenys)
- Planuojamos paversti kitomis naudmenomis miško žemės plotas
- Magistralinio dujotiekio statybos darbų zona
- Miško žemė
- Ne miško žemė apauganti mišku
- Savivaldybių ribos



LIETUVOS RESPUBLIKOS MIŠKŲ VALSTYBĖS KADASTRO ŽEMĖLAPIO IŠTRAUKA

Alytaus miškų urėdija Dzirmiškių girininkija

2019-04-09 Nr. 96091

1:10 000

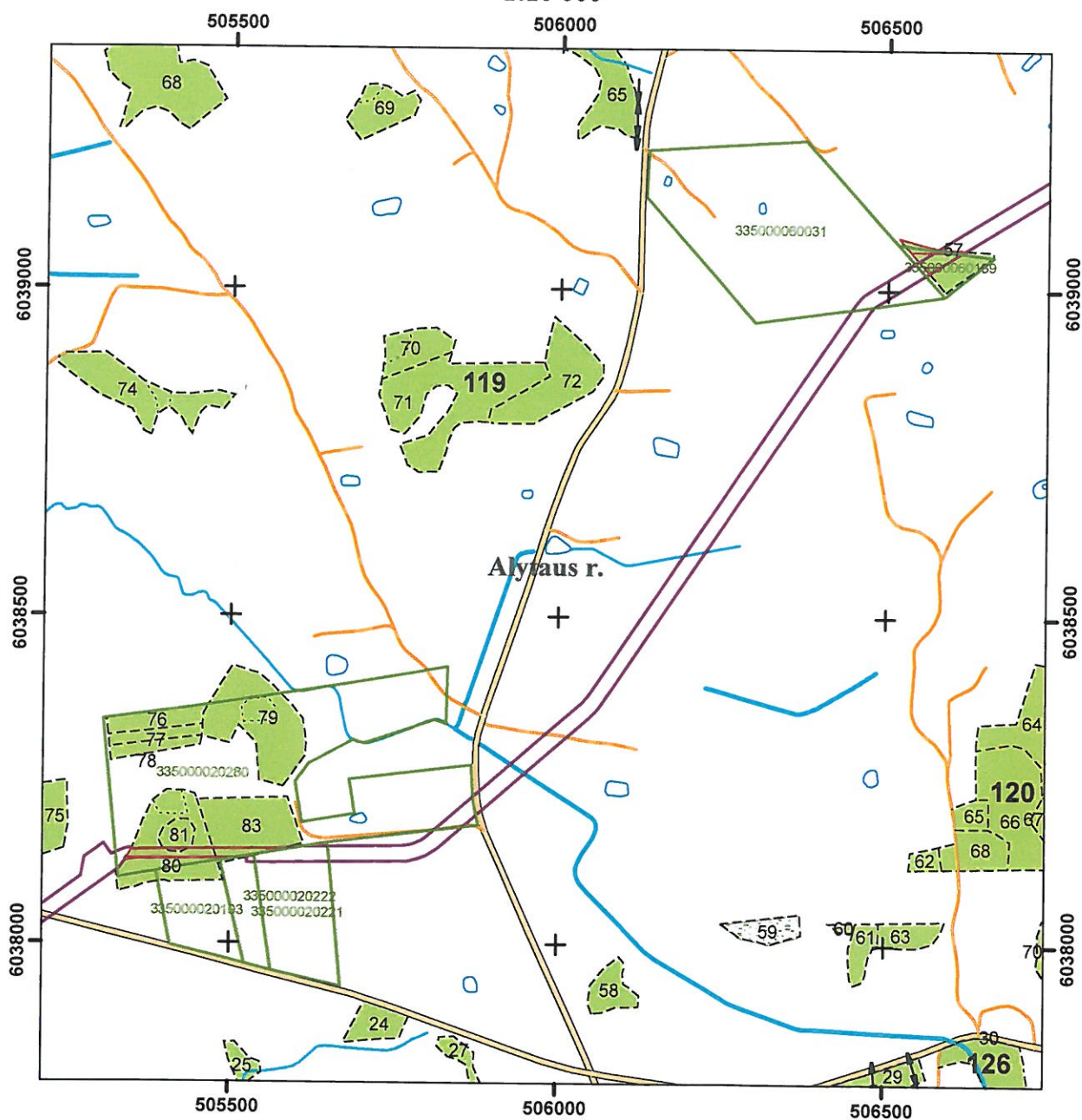

Sutartiniai ženklai

- Žemės sklypai (Nekilnojamojo turto kadastro 2019-02-01 duomenys)
- Planuojamos paversti kitomis naudmenomis miško žemės plotas
- Magistralinio dujotiekio statybos darbų zona
- Miško žemė
- Ne miško žemė apauganti mišku
- Savivaldybių ribos



LIETUVOS RESPUBLIKOS MIŠKŲ VALSTYBĖS KADASTRO ŽEMĖLAPIO IŠTRAUKA

Alytaus miškų urėdija Dzirmiškių girininkija

2019-04-09 Nr. 96091

1:10 000

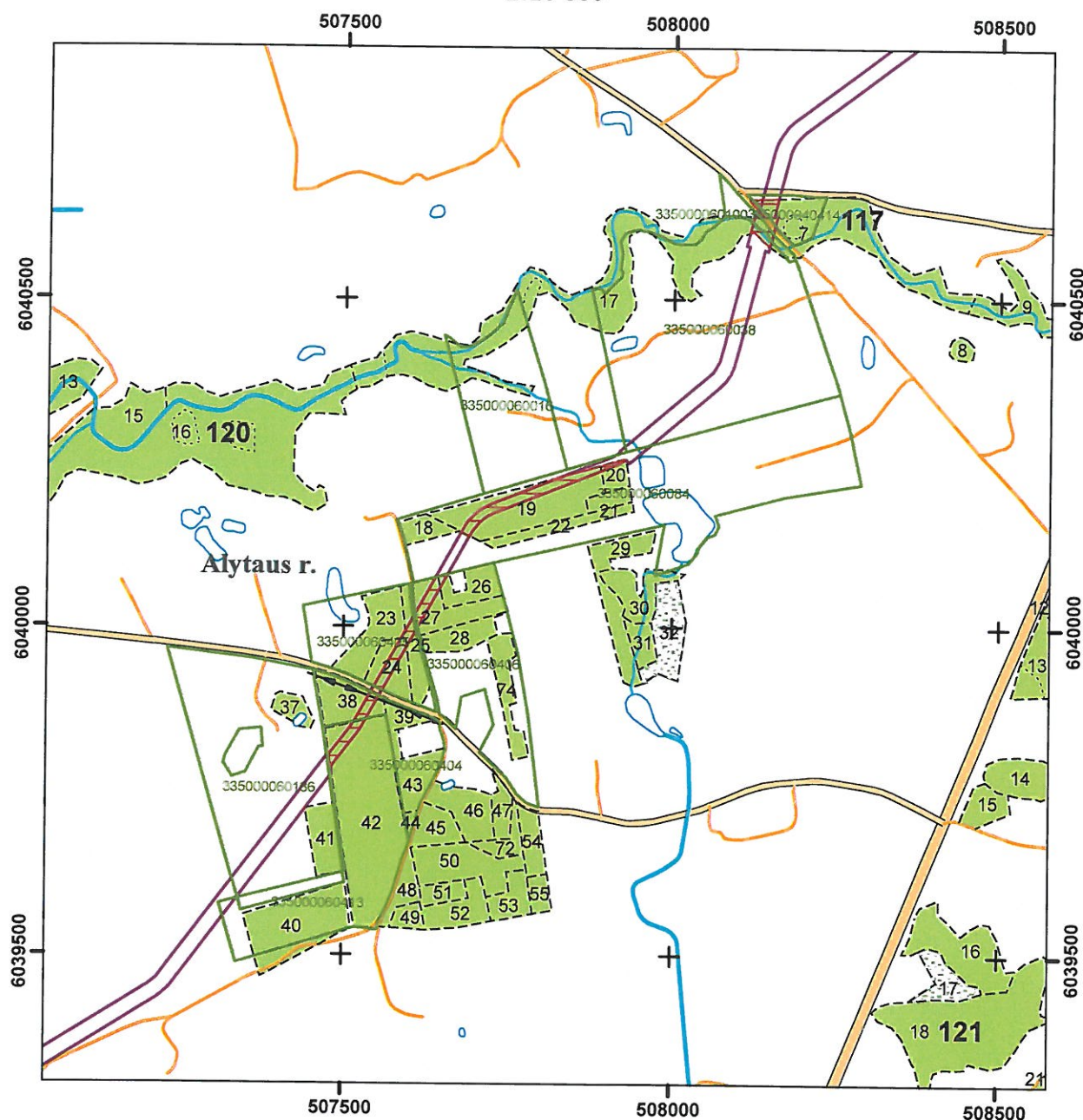

Sutartiniai ženklai

- Žemės sklypai (Nekilnojamojo turto kadastro 2019-02-01 duomenys)
- Planuojamos paversti kitomis naudmenomis miško žemės plotas
- Magistralinio dujotiekio statybos darbų zona
- Miško žemė
- Ne miško žemė apauganti mišku
- Savivaldybių ribos



LIETUVOS RESPUBLIKOS MIŠKŲ VALSTYBĖS KADASTRO ŽEMĖLAPIO IŠTRAUKA

Alytaus miškų urėdija Kalesnykų girininkija

2019-04-09 Nr. 96091

1:10 000

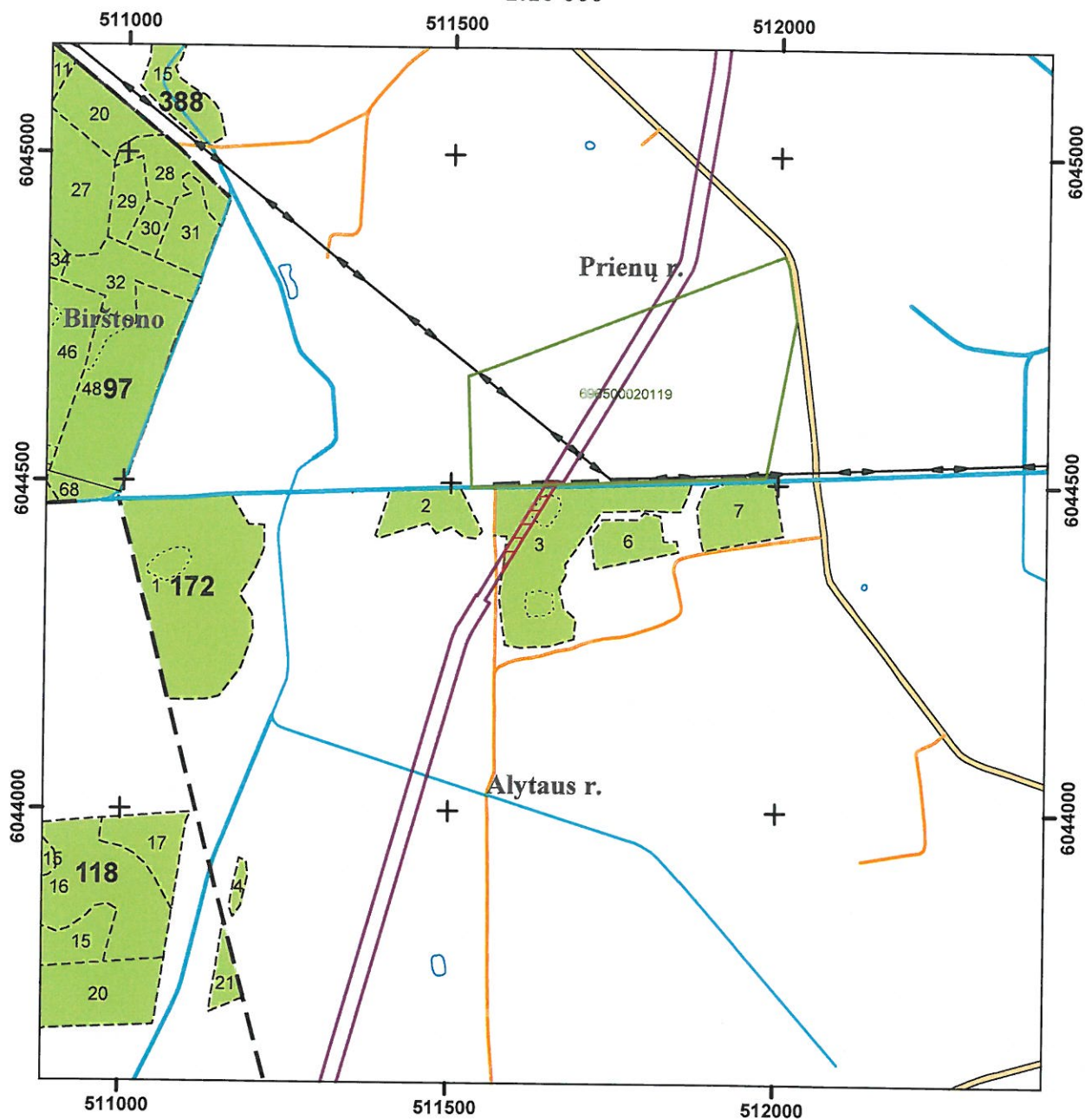

Sutartiniai ženklai

- Žemės sklypai (Nekilnojamojo turto kadastro 2019-02-01 duomenys)
- Planuojamos paversti kitomis naudmenomis miško žemės plotas
- Magistralinio dujotiekio statybos darbų zona
- Savivaldybių ribos
- Miško žemė
- Ne miško žemė apauganti mišku

